Instructions de nettoyage et d'entretien Écouteur ActiveVent™

Nous vous félicitons pour l'achat de vos aides auditives. Celles-ci sont équipées d'écouteurs ActiveVent. Veillez à en prendre soin et à les entretenir correctement.

Pourquoi le nettoyage est-il important ?

1. Il garantit de meilleures performances au quotidien
2. Il prolonge la durée de vie des appareils
3. Il prévient les problèmes de réparation pouvant résulter de l'accumulation de cérumen et d'humidité

A Sonova brand

*la vie s'exprime

PHONAK
life is on

Nettoyage

1. Aide auditive

Nettoyez quotidiennement votre aide auditive avec un chiffon humide.

2. Embout

Nettoyez quotidiennement votre embout avec un chiffon humide.

3. Remplacer le filtre anti-cérumen

Il est recommandé de remplacer le filtre anti-cérumen toutes les semaines. Cependant, votre audioprothésiste vous indiquera l'intervalle de remplacement approprié pour garantir des performances optimales. Lisez la page suivante pour connaître les instructions de remplacement.

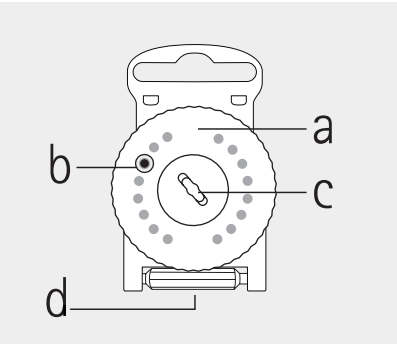

a) disque pivotant

b) nouveau filtre

c) emplacement d'élimination des filtres usagés

d) outil de remplacement

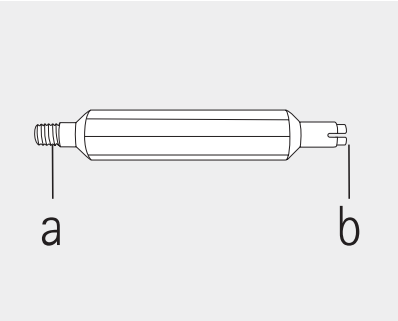

a) extrémité filetée pour retirer le filtre usagé

b) extrémité fendue pour insérer un nouveau filtre

Remplacement du filtre anti-cérumen

Retirez le filtre anti-cérumen usagé

1. Maintenez fermement l'embout et tenez l'arrière de l'écouteur avec un doigt pour l'empêcher de se déloger de l'embout. Insérez l'extrémité filetée de l'outil de remplacement dans l'ouverture de l'écouteur tout en soutenant ce dernier avec un doigt.

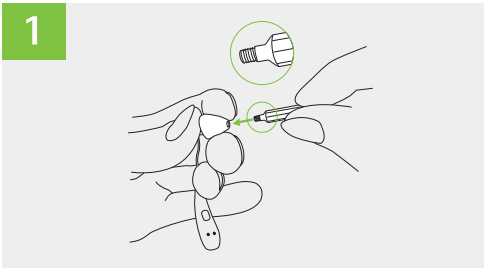

2. Faites tourner l'outil de remplacement dans le sens des aiguilles d'une montre jusqu'à ce que vous sentiez une résistance, puis retirez le filtre anti-cérumen usagé en tirant l'outil de remplacement hors du haut-parleur.

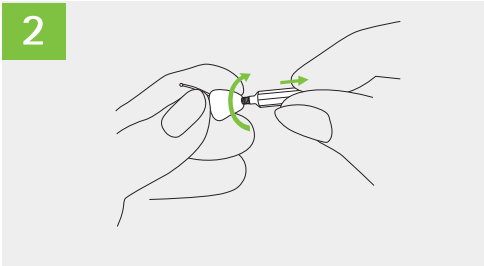

3. Retirez le filtre anti-cérumen usagé en faisant glisser l'outil de remplacement au centre du distributeur et en soulevant l'outil.

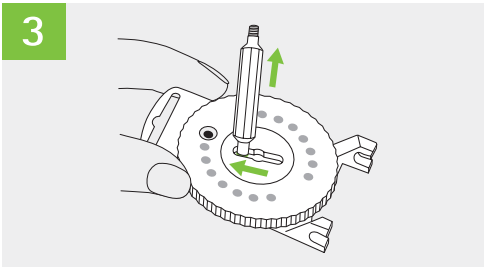

Insérez un nouveau filtre anti-cérumen

1. Faites tourner le disque du distributeur jusqu'à ce qu'un nouveau filtre soit visible dans la fenêtre.

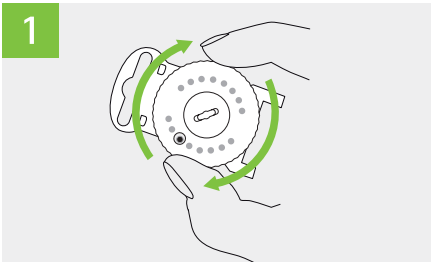

2. Retirez le nouveau filtre anti-cérumen en insérant l'extrémité fendue de l'outil de remplacement.

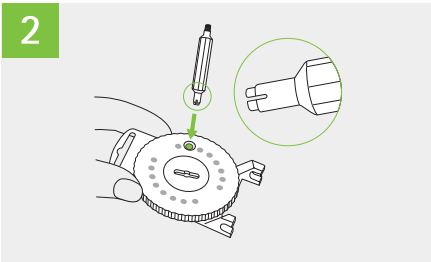

3. Maintenez fermement l'embout et soutenez l'écouteur à l'extrémité où le câble est attaché. Insérez délicatement le nouveau filtre anti-cérumen dans l'ouverture de l'écouteur.

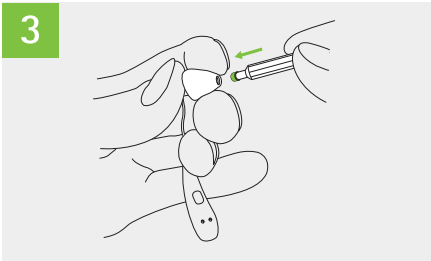

4. a) Inclinez légèrement l'outil de remplacement lorsque vous le retirez de l'écouteur.
b) Rattachez l'outil de remplacement sur le distributeur de filtre anti-cérumen.

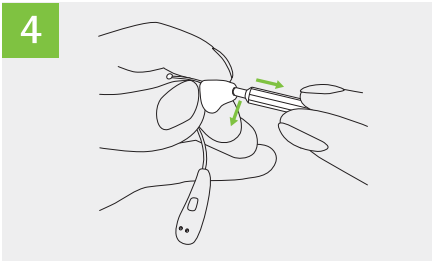

www.phonak.com/activevent

029-1153-04/V1.00/2020-08/Instructions de nettoyage et d'entretien pour ActiveVent © 2020 Sonova AG Tous droits réservés

7 613389 520231

028-2296-04/V1.00/2021-07/NLG © 2021 Sonova AG. Tous droits réservés.

CE 0459

sonova
HEAR THE WORLD
*Entendre le monde

Sonova AG · Laubisrütistrasse 28
CH-8712 Stäfa · Suisse

EC REP
Sonova Deutschland GmbH · Max-Eyth-Str. 20
70736 Fellbach-Oeffingen · Allemagne